Die Geschichte wird nun offiziell verfälscht !!

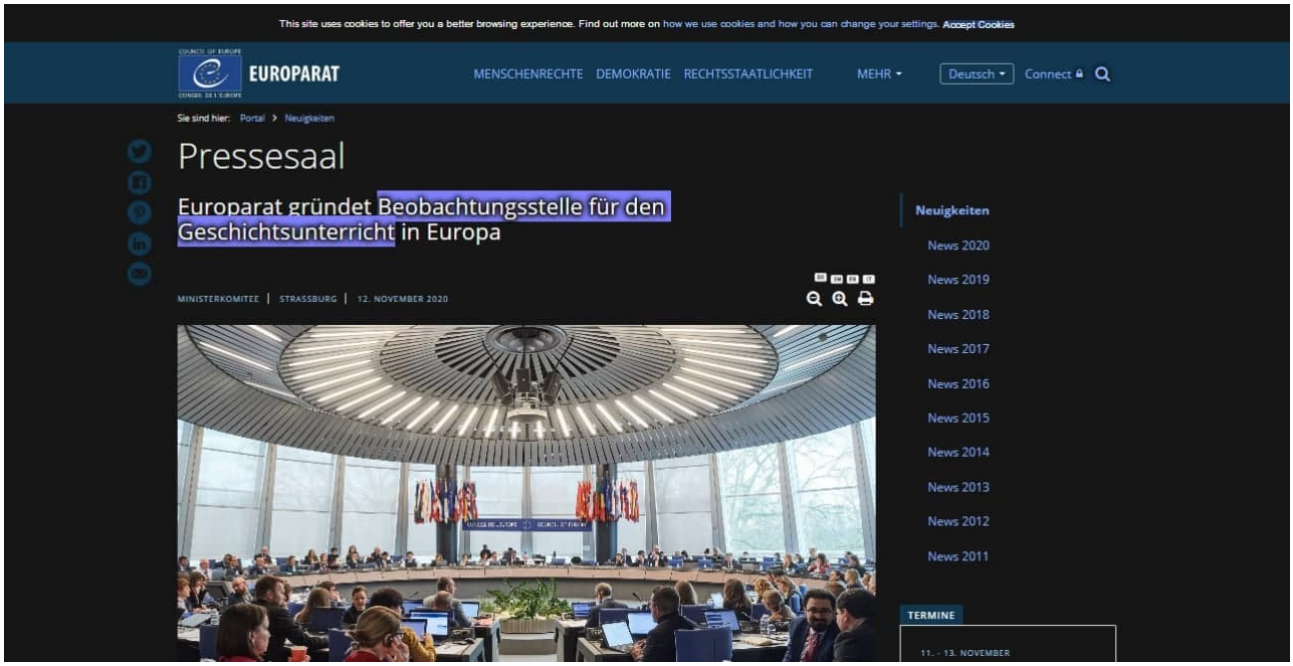

https://www.coe.int/de/web/portal/-/council-of-europe-launches-observatory-on-history-teaching-in-europe

Siebzehn Mitgliedsstaaten* des Europarates haben beschlossen, eine **Beobachtungsstelle für den Geschichtsunterricht in Europa** in Form eines **Erweiterten Teilabkommens** einzurichten. Hauptziel der Beobachtungsstelle ist es, durch **regelmäßige und themenbezogene Berichte Sachinformationen zur Art und Weise** zu erheben und zur Verfügung zu stellen, **in der Geschichte** in den teilnehmenden Ländern **unterrichtet wird**.

Dies soll den Austausch bewährter Praktiken und das gegenseitige Lernen erleichtern. Die Beobachtungsstelle dient auch als Plattform für die berufliche Weiterbildung und die Vernetzung europäischer Berufsverbände und von Instituten, die im Bereich der Vermittlung von Geschichte tätig sind.

Vor dem Hintergrund des wachsenden Populismus ist ein Geschichtsunterricht, der Multiperspektivität und kritisches Denken fördert, entscheidend für die Entwicklung einer Demokratiekultur. Indem Praktiken in den Vordergrund gestellt werden, die einen Geschichtsunterricht im Einklang mit den Werten des Europarates unterstützen, trägt die Beobachtungsstelle zur Stärkung der Widerstandsfähigkeit gegen die Verzerrung und Verfälschung von Geschichte bei und damit zur Förderung von Frieden und Dialog. Die Beobachtungsstelle stützt sich auf die jahrzehntelange Erfahrung des Europarates im Bereich des Geschichtsunterrichts und zielt darauf ab, sein zwischenstaatliches Programm zu ergänzen und zu stärken. Die Initiative wurde im Rahmen des französischen Vorsitzes im Ministerkomitee gestartet, ihre Verwirklichung ist eine der herausragenden Errungenschaften des griechischen Vorsitzes in der Organisation.

* Albanien, Andorra, Armenien, Frankreich, Georgien, Griechenland, Irland, Luxemburg, Malta, Portugal, Nordmazedonien, Russische Föderation, Serbien, Slowenien, Spanien, Türkei und Zypern.

General Education Board GEB - Harvard Summer Course for Rural School Agents, Cambridge (Mass.), 1918

New-York Tribune.

PART II. SUNDAY, MARCH 3, 1907. EIGHT PAGES.

HERE ARE THE FIFTEEN MEN WHO COMPOSE THE GENERAL EDUCATION BOARD.

IN THEIR KEEPING LIES THE $43,000,000 GIVEN BY JOHN D. ROCKEFELLER TO ENLARGE THE WORK OF SCHOOLS AND COLLEGES.

E. B. ANDREWS. Chancellor University of Nebraska. (Copyright by Gibson Art Gallories.)

H. P. JUDSON. President University of Chicago.

H. H. HANNA. A publicist of Indiana.

E. A. ALDERMAN. President University of Virginia. (Copyright 1906, by Davis & Sanford, N. Y.)

MORRIS K. JESUP. President New York Chamber of Commerce.

D. C. GILMAN. President Carnegie Institution, Washington.

WALLACE BUTTRICK. Executive secretary. (Copyright, 1906, by Pach Bros., N. Y.)

CHAIRMAN F. T. GATES. A Baptist clergyman. (Copyright, 1906, by Pach Bros., N. Y.)

JOHN D. ROCKEFELLER, JR. Son of the giver of the fund.

WALTER H. PAGE. Editor of "The World's Work."

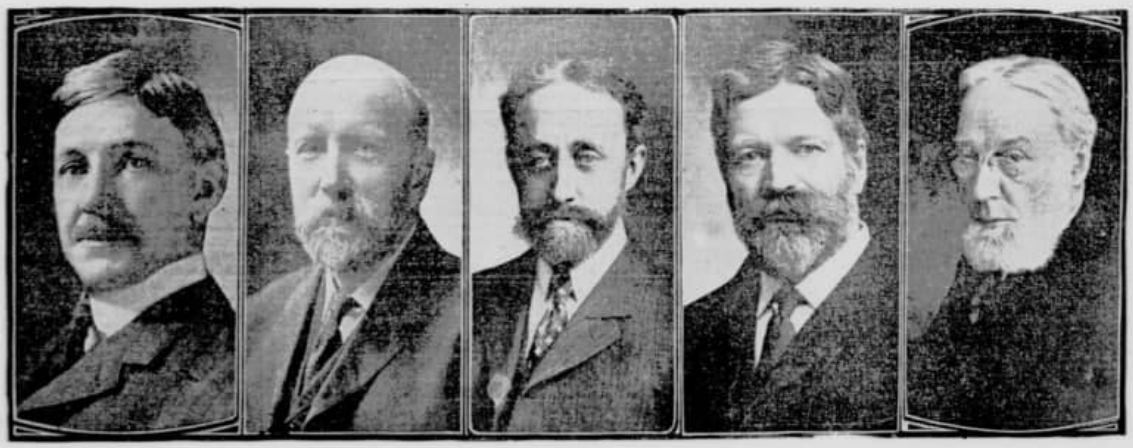

ALBERT SHAW. Editor "Review of Reviews."

H. B. FRISSELL. Head of Hampton Institute.

S. J. MURPHY. A lawyer in close touch with Mr. Rockefeller. (Copyright, 1906, by Pach Bros., N. Y.)

TREASURER G. F. PEABODY. Retired banker. (Copyright, 1906, by Pach Bros., N. Y.)

R. C. OGDEN. Partner of John Wanamaker. (Copyright, 1906, by Underwood & Underwood, N. Y.)

General Education Board

THE GENERAL EDUCATION BOARD

AN ACCOUNT OF ITS ACTIVITIES

1902–1914

With 32 Full Page Illustrations and 31 Maps

NEW YORK
GENERAL EDUCATION BOARD
61 BROADWAY
1915

General Education Board

- Most ambitious of Rockefeller's philanthropic establishments; tens of millions of dollars
- Aimed to improve education in the post-Civil War South, especially for blacks
- Tackled poverty to improve tax base to schools by developing agricultural innovation and training
- Improved American medical education

Front row, from left: Edwin A. Alderman, **Frederick T. Gates**, **Charles W. Eliot**, Harry Pratt Judson, Wallace Buttrick. *Second row, from left:* Wickliffe Rose, Hollis B. Frissell, **John D. Rockefeller**, Jr., E. C. Sage, Albert Shaw, **Abraham Flexner**. *Third row, from left:* George E. Vincent, Anson Phelps Stokes, Starr J. Murphy, Jerome D.

"im Einklang mit den Werten des Europarates" Also im Einklang mit der Geschichtsvorstellung der NWO ! Ganz im Sinne des Rockefeller - General Education Board.